

Con il contributo e la collaborazione di

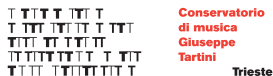
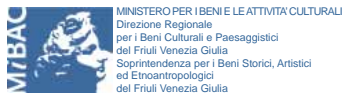

Cooperativa
"ARIANNA"
Trasporti

Un particolare ringraziamento a Fulvia Constantinides per il suo generoso e amichevole sostegno

media partner:



Wunderkammer è membro della Rete Europea della Musica Antica e partecipa all'azione coordinata "2010 Anno europeo della lotta alla povertà e all'esclusione sociale" in collaborazione con l'Associazione Contro il Dolore Giuseppe Mocavero



Civico Museo Sartorio: ingresso libero

Sala Bartoli: biglietto intero 12 €

ridotto (over 60, studenti under 26, abbonati Politeama Rossetti) 10 €

Biglietteria e prevendita: Politeama Rossetti (040 3593511) /

TicketPoint di Corso Italia (040 3498276 / 277) / Info point Torri

d'Europa (040 637448) / www.vivaticket.it

Castello di Miramare: ingresso al museo 4 €

ingresso ridotto (per i cittadini UE fra i 18 e i 25 anni) 2 €

ingresso gratuito per i cittadini UE sotto i 18 e sopra i 65 anni



Associazione Epicantica
www.wunderkammer.trieste.it
info@epicantica.net

WUNDER KAMMER 2010

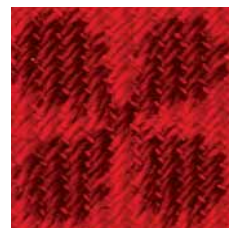
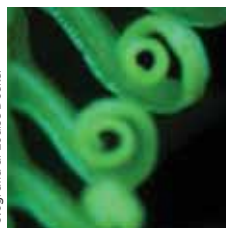

Fotografia di Louise Decler

Il Giardino del Mondo

Trieste, 11 novembre - 6 dicembre

POLITEAMA ROSSETTI

SALA BARTOLI
ore 20:30



© Barbara Lettany

GIOVEDÌ

11

NOVEMBRE

MARCO BEASLEY

CON FABIO ACCURSO, LIUTO E STEFANO ROCCO, TIORBA E CHITARRA BAROCCA

CANTI E INCANTI

Nei giardini dell'Italia che si affaccia al barocco, tra melodia popolare e colta, la voce incantata di Marco Beasley recita cantando amori e passioni.

CIVICO MUSEO SARTORIO

SALA GIORGIO COSTANTINIDES
ore 20:30



GIOVEDÌ

18

NOVEMBRE

MICHELE BARCHI LAUTENWERK

LA MERAVIGLIA DI BACH

Le musiche di J.S. Bach eseguite al "liuto a tastiera"

CASTELLO DI MIRAMARE

SALA DEL TRONO
ore 20:30

Il concerto si tiene nell'ambito
dell'evento "Musei in Musica"

Apertura gratuita straordinaria dalle ore 20:00 alle ore 02:00



SABATO

20

NOVEMBRE

JANAS ENSEMBLE

LIA SERAFINI, SOPRANO - PAOLA ERDAS, CEMBALO E DIREZIONE

IL GIARDINO DEI BARBERINI

con una prolusione di Fabio Finotti

Il rinomato "giardino dei semplici" di Francesco Barberini, illustrato in musica dal grande Kapsberger.

CASTELLO DI MIRAMARE

SALA DEL TRONO
ore 20:30



MERCOLEDÌ

24

NOVEMBRE

BART VAN OORT FORTEPIANO

NOTTURNI E VALZER

Da Parigi a Londra, Vienna e San Pietroburgo, sogno e danza si rincorrono al crepuscolo tra le ombre del giardino romantico

CIVICO MUSEO SARTORIO

SALA GIORGIO COSTANTINIDES
ore 20:30



SABATO

27

NOVEMBRE

MARIO MARTINOLI CLAVICEMBALO

LE JARDIN DE JULIE

Le inquietudini pre-romantiche della Julie di Rousseau nella musica per clavicembalo del tardo Settecento

CIVICO MUSEO SARTORIO

SALA GIORGIO COSTANTINIDES
ore 20:30



MARTEDÌ

30

NOVEMBRE

FRANCO PAVAN LIUTO

LES ANGES ET LE PARADIS

Il battito lieve di ali angeliche nelle composizioni liutistiche di Mouton, Ennemond Gaultier e Vieux Gallot
ore 17:00 "Dedicato ai bambini", prova aperta agli spettatori più piccoli

CIVICO MUSEO SARTORIO

SALA GIORGIO COSTANTINIDES
ore 20:30



GIOVEDÌ

2

DICEMBRE

PAOLA ERDAS CLAVICEMBALO E EXAQUIER

LA TECLA DE L'ALMA

L'anima e l'arte di Antonio de Cabezon, il fiore più prezioso del giardino di Carlo V

ore 17:00 "Dedicato ai bambini", prova aperta agli spettatori più piccoli

CONSERVATORIO TARTINI

SALA TARTINI
ore 18:00



LUNEDÌ

6

DICEMBRE

CONFERENZA

EMANUELE MARCONI

IL GIARDINO DI LEGNO

Dalla bottega al sincrotrone, indagine sui misteri della liuteria antica